

COMUNE DI SAN CIPIRELLO

SCALA 1:10.000

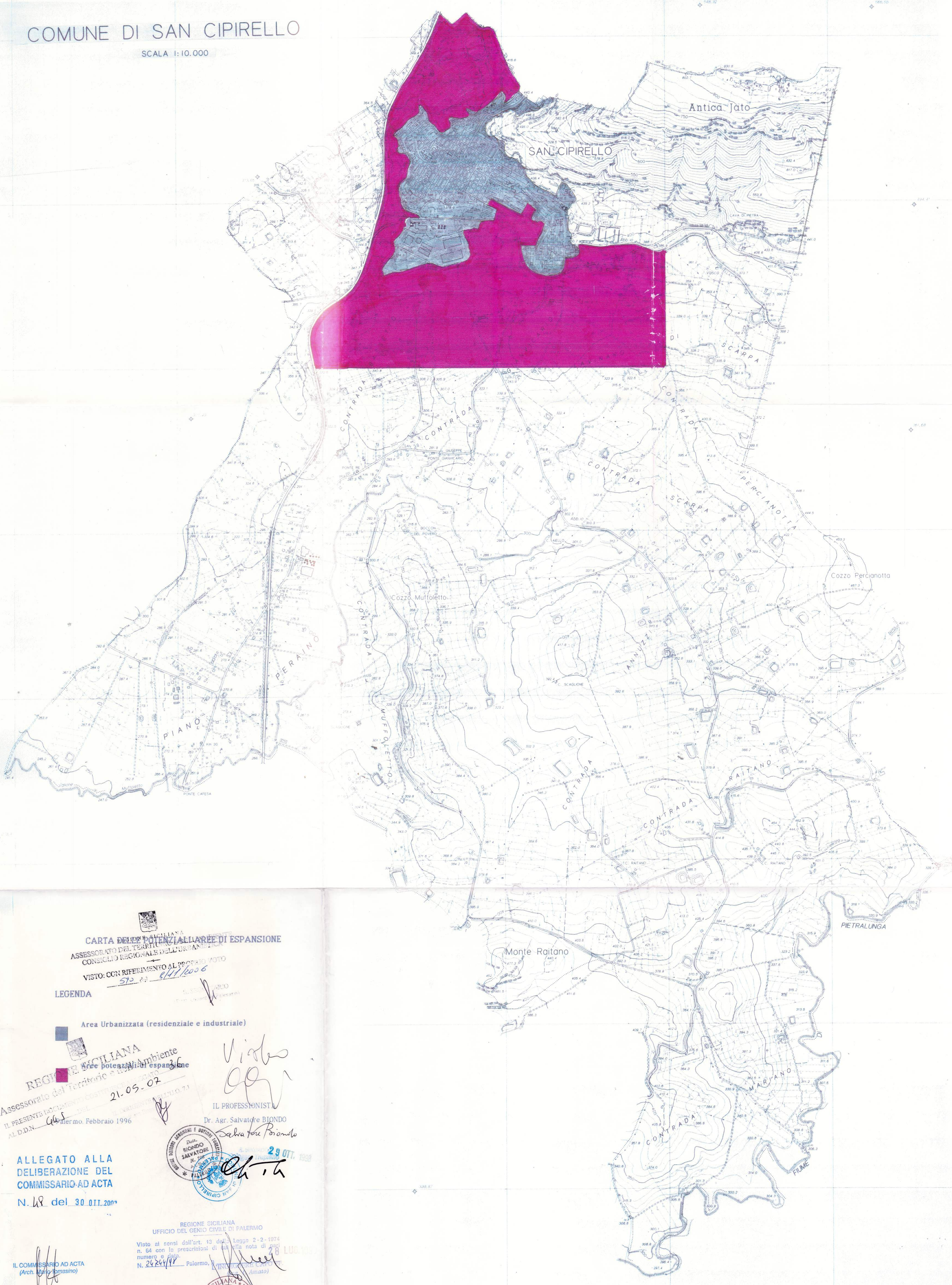

CARTA DEL POTENZIALLE DI ESPANSIONE
ASSESSORATO DEL TERRITORIO E DELL'URBANISTICA
CONSIGLIO REGIONALE DELL'URBANISTICA

VISTO: CON RIFERIMENTO AL PROPRIO VOTO
570/23 6/4/2006

LEGENDA

Area Urbanizzata (residenziale e industriale)

REGIONE SICILIANA
Assessorato del Territorio e dell'Ambiente
IL PRESENTE DOCUMENTO È STATO APPROVATO
AL D.D.N. 21-05-07
Palermo, Febbraio 1996

IL PROFESSIONISTA
Dr. Agr. Salvatore BIONDO
Salvatore Biondo

ALLEGATO ALLA
DELIBERAZIONE DEL
COMMISSARIO AD ACTA

N. 48 del 30 OTT. 2007

IL COMMISSARIO AD ACTA
(Arch. Mario Tomasino)

REGIONE SICILIANA
UFFICIO DEL GENIO CIVILE DI PALERMO
Visto ai sensi dell'art. 13 della Legge 2-2-1974
n. 64 con le prescrizioni di cui alla nota di pag.
numero e data.
N. 2424/98 Palermo, 29 OTT. 1998
Amato



Segretario Comunale
Luigi...

